

INVITATION

Soirée en compagnie de Rossini,
Verdi, Fauré, Ravel, Debussy...
mais aussi Mozart, bien sûr.

04/11/18

« De la musique
avant toute chose... »

Verlaine

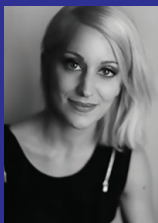

Vannina Santoni

« Soprano au medium nourri et à la technique éprouvée, Vannina Santoni a l'exact format de Juliette qui lui permet d'épouser l'humeur changeante du personnage entre insouciance du début et tension dramatique des derniers actes »

Roméo et Juliette à l'Opéra de Nice

Après son passage Salle Cortot en octobre 2018, au profit du mrs, Vannina Santoni débutera dans le rôle de Violetta (La Traviata au Théâtre des Champs Elysées), avant d'aborder Nanetta (Falstaff) à Monte Carlo, Juliette (Romeo et Juliette) à Lisbonne et Pamina (Die Zauberflöte) à l'Opéra de Paris.

Direction

Benjamin Garzia

Se produira aux chorégies d'Orange en juillet 2018

Au programme :

La 7^e symphonie en mi mineur et le Chant de la nuit de Gustav Mahler
Création mondiale de Freiheit de Philippe Schoeller
(avec Vannina Santoni et Ambroise Bré)



le « **mrs** »
à le plaisir de vous inviter
au concert de Vannina Santoni
(soprano)
et la Mahlerian Camerata
Une soirée en faveur de la réinsertion
des sortants de prison contre la récidive
en compagnie

jeudi 4 octobre 2018 à 20h
salle Cortot 78 rue Cardinet
75017 Paris

De la part de _____

ENTRÉE LIBRE
DONS BIENVENUS

Pourquoi le mrs ? contre la récidive, pour la réinsertion

Le fondateur du mrs, Jean Schewin, Président de chambre honoraire à la cour d'appel de Paris, avait retenu de sa longue carrière de juge de l'application des peines, que l'absence de prise en charge des détenus à leur libération était un facteur d'aggravation de la récidive.

Dès 1969, il crée le mrs, grâce à des bénévoles, pour offrir un accompagnement social régulier, en complément de celui de l'administration pénitentiaire.

Quel objectif ? Quels moyens ?

La réinsertion sociale et professionnelle des sortants de prison dans le respect des règles de la société.

Réinsertion administrative, parcours de soins en particulier pour les addictions, remise à niveau sont les préalables.

Une nécessité l'emploi, une priorité l'hébergement

Se retrouver à la rue, c'est perdre 95% de ses chances de trouver un travail.

Le mrs loue à l'année plus de 35 chambres dans des hôtels sociaux et offre de quelques semaines de stabilisation en attendant l'entrée dans un centre d'hébergement social, jusqu'à plusieurs mois pour ceux qui démarrent un emploi et seront ensuite autonomes.

Le mrs accompagne vers la formation ou l'emploi, avec des entretiens de motivation et la mise en relation avec le monde du travail.

Près de 40% des personnes suivies au mrs démarrent une insertion professionnelle.

Pourquoi donner au mrs ?

Donner de l'argent :

- pour la réinsertion et non à la structure : l'hébergement, action prioritaire, est le poste le plus important
- le mrs, c'est 650 personnes accueillies, 45 bénévoles et seulement 4 postes salariés, dont 2 éducateurs spécialisés. Le financement de l'un des deux est assuré par des fonds privés (dont une fondation familiale)
- les subventions publiques ne couvrent que 65% des dépenses du mrs
- c'est participer à la diminution de la récidive et rendre un service multiple à la société, et à des hommes et des femmes qui (re)commencent à vivre debout.

Donner du temps et des talents,

Depuis ses débuts le mrs fonctionne avec des bénévoles. Toutes les compétences y ont leur place : sociales, administratives, relationnelles, financières, informatiques.

A titre personnel ou dans le cadre de votre entreprise en mécénat de compétence, rejoignez-nous !

Jusqu'à quand le mrs ? Longtemps

La réorientation du système pénal français annoncée par le gouvernement va rendre encore plus utile, voire nécessaire, le recours à des associations telles que le mrs, capables d'offrir à des personnes sous main de justice au moins un entretien par semaine, avec suivi des démarches et accompagnement social individualisé.

Si vous ne pouvez assister à cette soirée, vous encouragez le mrs en envoyant un don avec le bulletin ci-joint.

Tous les dons donnent lieu à l'envoi d'un reçu fiscal

12 rue Charles Fourier
75013 PARIS
tél : 01 45 81 17 57
mrssiege@mrsasso.fr
www.mrsasso.fr

mrs
mouvement pour
la réinsertion
sociale 